

PLANTA BAIXA ATUALIZADA

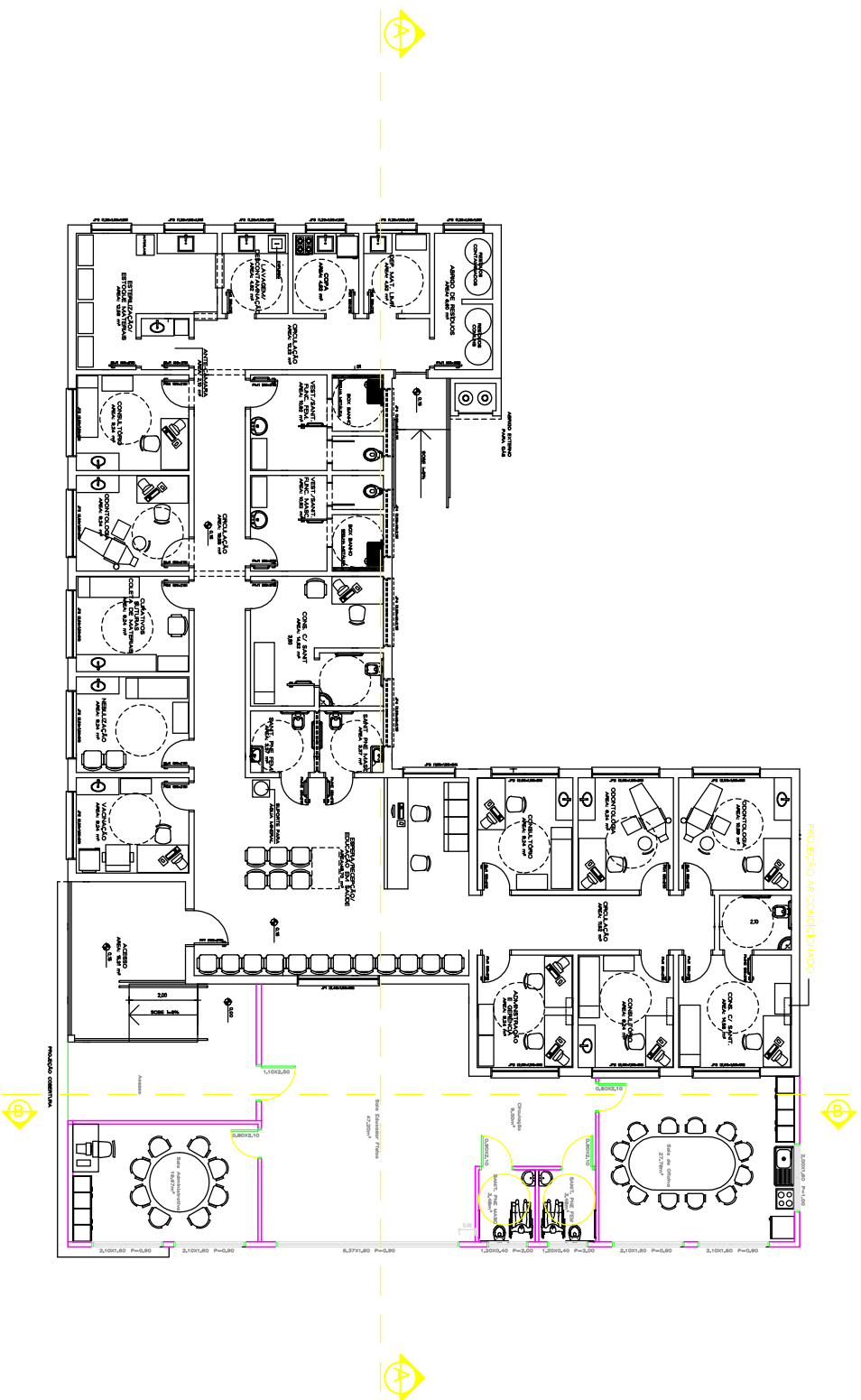

UNIDADE BASICA DE SAUDE TIPO 3	
ENGENHEIRO A.V. BRASIL AQUINO PEDROSO	DESENHO MERLYN V. ROSA
PROPRIETARIO	PRANCHA
PREFEITURA MUNICIPAL DE CACHOEIRINHA	1/5
REFERENCIA	ESCALA
EACHADA LATERAL	1:100
SENA RESPONSÁVEL	CBSA
JOSE RICARDO RODRIGUES PINTO	n°SP60728242

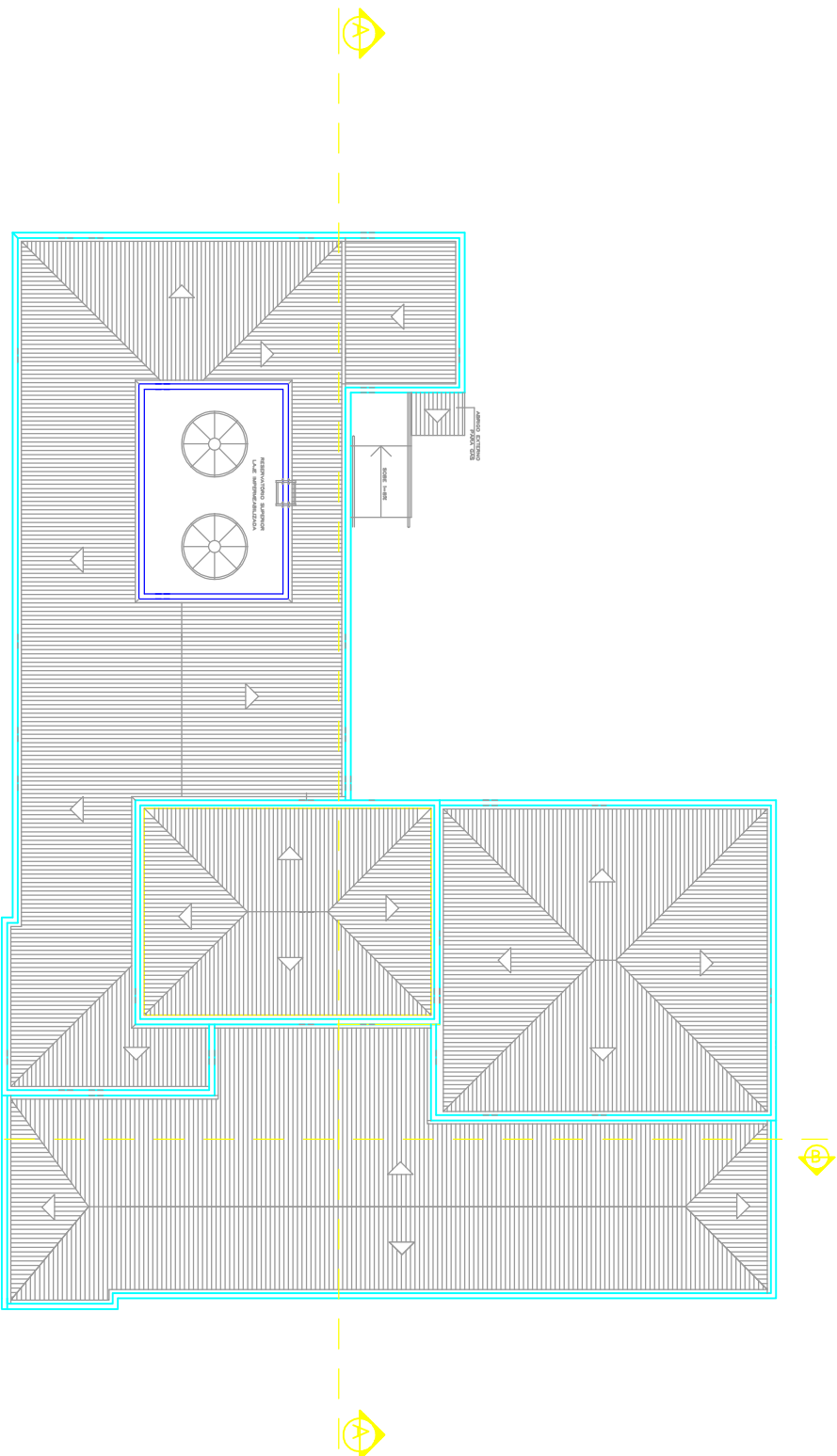

PLANTA DE COBERTURA

OBRA			
UNIDADE BASICA DE SAUDE TIPO 3			
ENDERECO	DESENHO		
AV. BRASIL AQUINO PEDROSO	MERILYN V. ROSA		
PROPRIETARIO	PRANCHA		
PREFEITURA MUNICIPAL DE CACHOEIRINHA	2/5		
REFERENCIA	ESCALA		
PLANTA DE COBERTURA	1:100		
ENC. RESPONSÁVEL	OBRA		
JOSÉ RICARDO RODRIGUES PINTO	nº SP60728242		

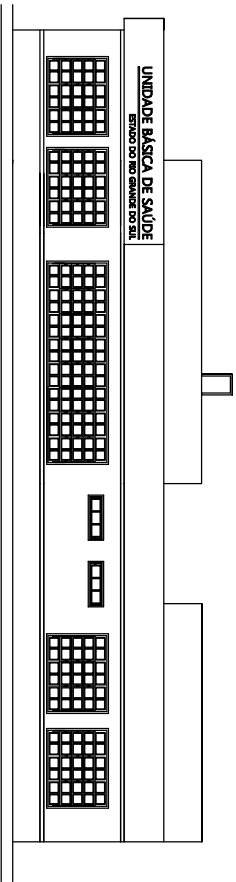

FACHADA LATERAL DIREITA

OSIA	
UNIDADE BÁSICA DE SAÚDE TIPO 3	
ENDEREÇO	DESIGNO
AV. BRASIL AQUINO PEDROSO	MÉRILYN V. ROSA
PROPRIETÁRIO	PARCELA
PREFEITURA MUNICIPAL DE CACHOEIRINHA	4/5
REFERÊNCIA	ESCALA
FACHADA LATERAL	1:100
ENG. RESPONSÁVEL	OSIA
JOSÉ RICARDO RODRIGUES PINTO	nº SP60728242



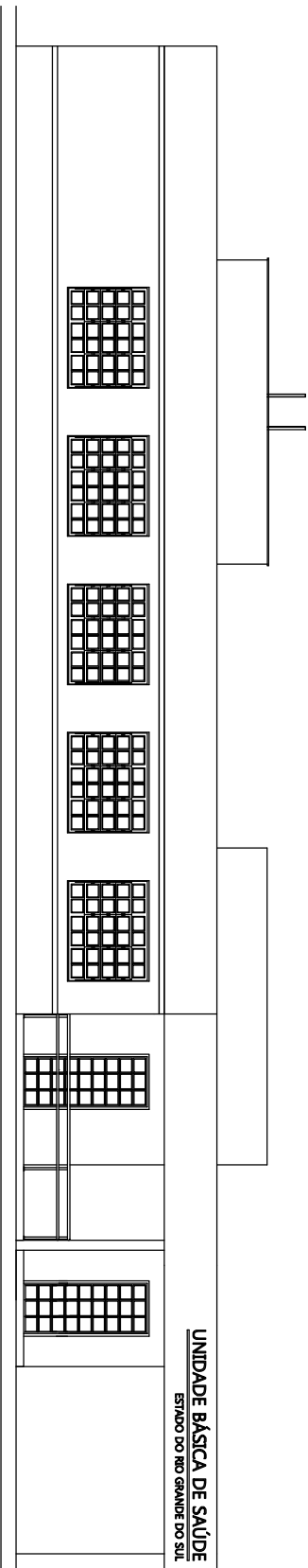

FACHADA PRINCIPAL

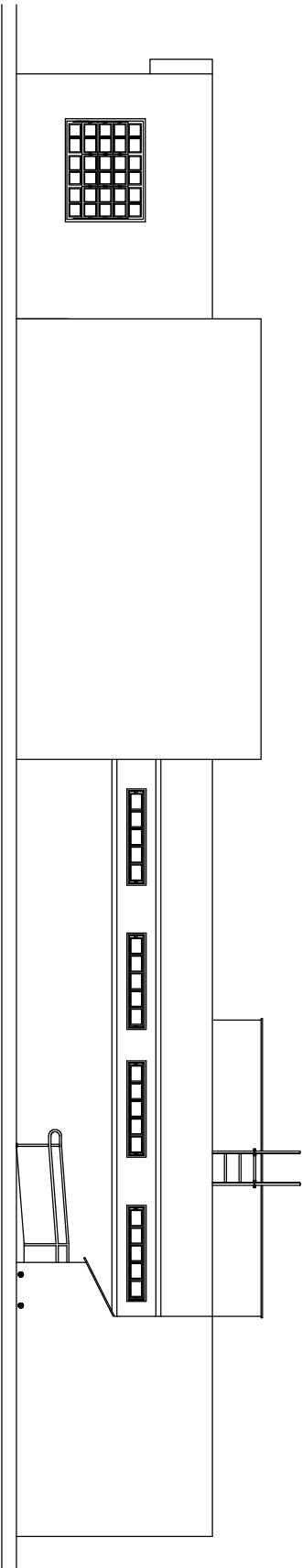

FUNDOS

FACHADAS



Assinado eletronicamente por:
JOSE RICARDO RODRIGUES
PINTO
19/05/2026 08:47:15
Assinatura digital avançada.

OBRA	
UNIDADE BÁSICA DE SAÚDE TIPO 3	
ENDEREÇO	DESENHO
AV. BRASIL AQUINO PEDROSO	MERILYN V. ROSA
PROPRIETÁRIO	PRANCHAS
PREFEITURA MUNICIPAL DE CACHOEIRINHA	5/5
REFERENCIA	ESCALA
FACHADA PRINCIPAL E FUNDOS	1:100
ENG. RESPONSÁVEL	CREA
JOSE RICARDO RODRIGUES PINTO	nº SP60728242